



## **LEY 19/2013 (AÑO 2013) - MEMORIA DE LA ASOCIACIÓN DE MINUSVÁLIDOS FÍSICOS, PSÍQUICOS Y SENSORIALES**

### **ÍNDICE**

1. Presentación.
2. Datos de identificación.
3. Nuestra entidad.
4. Órganos de Gobierno.
5. Servicios.
6. Profesionales.
7. Ocio y voluntariado.
8. Mejora organizacional.
9. Alianzas y colaboraciones.
10. Balance de situación.
11. Cuentas de pérdidas y ganancias.



## 1. PRESENTACIÓN

Al objeto de dar cumplimiento a la Ley 19/2013, de 9 de diciembre, de transparencia, acceso a la información pública y buen gobierno, presentamos la Memoria 2013 “El Curtido”.

En el año 1981, los padres con hijos con discapacidad intelectual se plantean la necesidad de buscar una ocupación a sus hijos una vez finalizada la etapa escolar. Por ello, padres, profesionales y personas con inquietudes para este colectivo, decidieron crear la Asociación de Minusválidos Físicos, Psíquicos y Sensoriales. De ahí nace el Centro Ocupacional “El Curtido”.

En el año 2006, la Junta Directiva se plantea la necesidad de crear un nuevo servicio residencial. Para la creación de dicho servicio contamos con la ayuda del Fondo Social de la ONCE, la Consejería de Igualdad, Salud y Políticas Sociales y la colaboración de ONGs de nuestra localidad y en el año 2009 la Asociación de Minusválidos Físicos, Psíquicos y Sensoriales vio el servicio residencial hecho realidad.

## 2. DATOS IDENTIFICATIVOS

- ▶ Domicilio Social:
  - Dirección: Vega del Realejo s/n - 11600 Ubrique (Cádiz)
  - Teléfono y fax: 956 46 15 59
  - E-mail: [direccion@cocurtido.org](mailto:direccion@cocurtido.org)
  - Página web: [www.elcurtido.org](http://www.elcurtido.org)
- ▶ Nº de Identificación Fiscal: G11023462
- ▶ Inscripción en el Registro General de Asociaciones: Nº 1041
- ▶ Inscripción en el Registro de Entidades de Servicios Sociales: 36
- ▶ Registro de Centros: 40

El Curtido es miembro de FEAPS (Confederación Española de organizaciones a Favor de las Personas con Discapacidad Intelectual).



### 3. NUESTRA ENTIDAD

La Asociación de Minusválidos Físicos, Psíquicos y Sensoriales “El Curtido” es una organización sin ánimo de lucro, promovida por padres y familias de personas con discapacidad intelectual.

- ▶ Misión: mejorar la calidad de vida de las personas con discapacidad intelectual y de sus familias.
- ▶ Visión: ser un centro flexible y capaz de adaptarse a las necesidades de sus usuarios. Queremos asegurar los derechos de las personas con discapacidad intelectual, regulado según la Ley de Autonomía Personal y de la Dependencia.
- ▶ Valores:
  - Capacidad de gestión transparente y crecimiento progresivo.
  - Capacidad de la Dirección de los servicios de C.O. y R.A.; para transmitir a los profesionales los valores éticos que nos mueve en nuestro trabajo diario.
  - Respeto: reconocimiento, defensa de los derechos, tolerancia, discreción.
  - Calidad, participación y flexibilidad.

Actualmente cuentan los servicios con la certificación en ISO 9001 y Cumplimiento en Calidad EFQM de la Junta de Andalucía.

### 4. ÓRGANOS DE GOBIERNO

La Asamblea General, es el máximo órgano de gobierno de la Entidad, la cual está integrada por todas y cada una de las familias y cuya representación la ostenta la Presidenta.

La Junta Directiva es el órgano de gobierno de la Entidad, la cual está integrada por todas y cada una de las familias y cuya representación la ostenta la Presidenta.

- ▶ Presidenta: Isabel Chacón González
- ▶ Vicepresidenta: Rosario Oliva Piña
- ▶ Secretaria: Rosario Mateos García
- ▶ Tesorera: Silvia Domínguez Carpio
- ▶ Vocal 1: Ana Benítez Orellana
- ▶ Vocal 2: Ana M<sup>ª</sup> Yuste Pérez



## ORGANIGRAMA

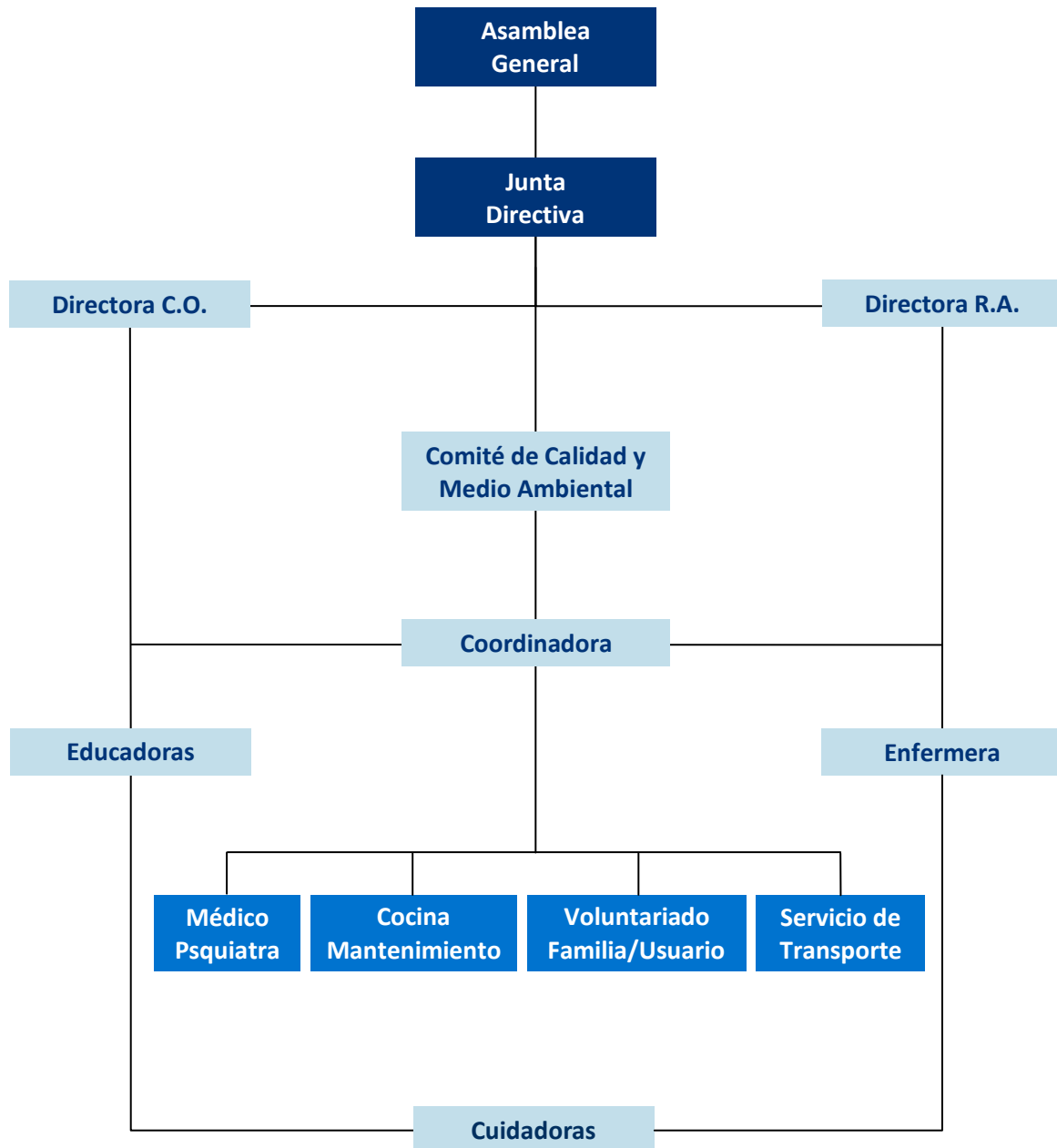



## 5. SERVICIOS

La Asamblea General, es el máximo órgano de gobierno de la Entidad, la cual está integrada por todas y cada una de las familias y cuya representación la ostenta la Presidenta.

- ▶ Centro Ocupacional “El Curtido”
  - Vega del Realejo s/n
  - Teléfono: 956 46 15 59
  - E-mail: direccion@cocurtido.org
- ▶ Residencia de Adultos “El Curtido”
  - Vega del Realejo s/n
  - Teléfono: 956 46 15 59 - 956 46 68 07
  - E-mail: direccion@cocurtido.org

## 6. PROFESIONALES

“El Curtido” se ha acogido al Sistema de Desarrollo Profesional que marca el vigente Convenio Colectivo de Centros y Servicios de Atención a Personas con Discapacidad. Por ello se definieron las competencias correspondientes a los distintos puestos de trabajo existentes.

La entidad cuenta con los siguientes profesionales:

- ▶ Personal Directivo: 2
- ▶ D.U.E.: 1
- ▶ Educadoras: 4
- ▶ Auxiliares de Enfermería: 8
- ▶ Cocineros: 2
- ▶ Personal de Mantenimiento: 1
- ▶ Personal de Servicio Doméstico: 2

En cuanto a la formación impartida en este año, se han llevado a cabo las siguientes acciones formativas de las cuales han participado el 95% de profesionales de la entidad. Dichas acciones formativas han sido:



- ▶ Manipulador de Alimentos de Mayor Riesgo
- ▶ Incendio y Medidas de Emergencia
- ▶ Sensibilización Medio Ambiental

## **7. OCIO Y VOLUNTARIADO**

“El Curtido” tiene como objetivo principal del ocio, el ocupar el tiempo libre mediante una ocupación autosuficiente y elegida por la persona con discapacidad intelectual, que sea lúdica y provoque un descanso y diversión respecto a la vida cotidiana y las obligaciones.

El programa de voluntariado El Curtido, tiene como finalidad contribuir en la mejora de la calidad de vida de las personas con discapacidad intelectual y de sus familias. Dar apoyo y acompañamiento, mejorar la inclusión social fomentando la participación de los usuarios en trabajos colectivos y ofrecer un apoyo individualizado. Actualmente “El Curtido” cuenta con 12 voluntarios que colaboran en los eventos que organiza la entidad.



## 8. MEJORA ORGANIZACIONAL

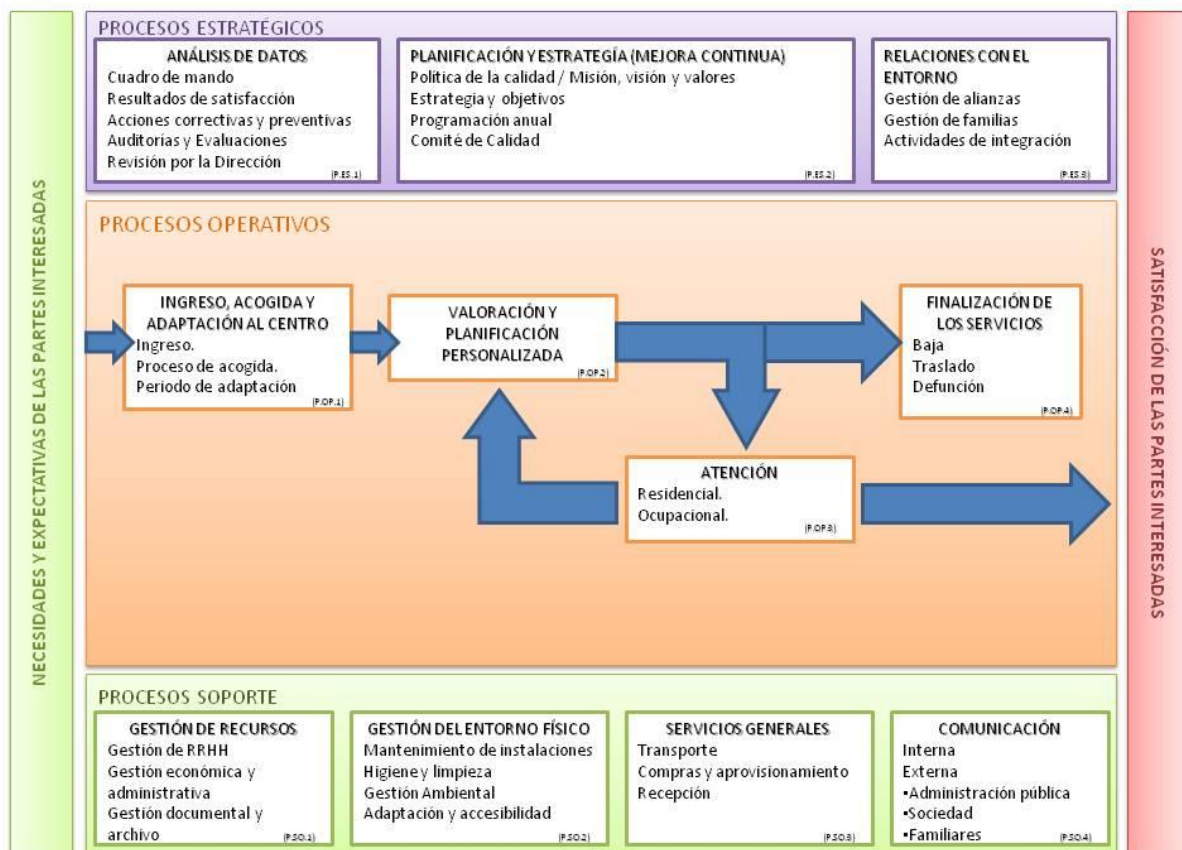

## 9. COLABORACIÓN

ENTIDAD	COLABORACIÓN
Ayuntamiento de Ubrique	Ofertas Educativas
Comunidad Educativa y Sensibilización	Actividades de Integración
Organizaciones del Sector	Feproami, Feaps Confederación Feaps Andalucía.
Proinca	Consultoría y Formación Continua
Grupo MGO	Formación Continua
Cetesa	Formación Continua
Medios de Comunicación	Difusión de eventos y noticias de interés



## 10. BALANCE DE SITUACIÓN, CUENTA DE PÉRDIDAS Y GANANCIAS

<b>BALANCE DE SITUACION</b>	
<b>Empresa</b> 95 ASOCIACION DE PADRES DE MINUSVÁLIDOS 13	<b>Fecha</b> 18-12-14
<b>Condiciones</b> PERIODO : 01-01-13 / 31-12-13 ( Importes en Euros )	
<hr/>	
<b>A C T I V O</b>	EJERCICIO 13
<hr style="border-top: 1px dashed black;"/>	
A) ACTIVO NO CORRIENTE	310.024,77
II. Inmovilizado material	308.024,77
1. Terrenos y construcciones	247.943,78
211. Construcciones	307.930,36
2811. Amortización acumulada de construcciones	-59.986,58
2. Instalaciones técnicas y otro inmovilizado material	60.080,99
213. Maquinaria	20.102,67
215. Otras instalaciones	13.920,00
216. Mobiliario	23.627,56
217. Equipos para procesos de información	4.800,27
218. Elementos de transporte	109.117,79
2813. Amortización acumulada de maquinaria	-17.477,98
2816. Amortización acumulada de mobiliario	-10.810,20
2817. Amortización acumulada de equipos para procesos de información	-4.800,27
2818. Amortización acumulada de elementos de transporte	-78.398,85
V. Inversiones financieras a largo plazo	2.000,00
3. Valores representativos de deuda	2.000,00
251. Valores representativos de deuda a largo plazo	2.000,00
B) ACTIVO CORRIENTE	382.810,21
III. Deudores comerciales y otras cuentas a cobrar	261,15
6. Otros créditos con las Administraciones públicas	261,15
4700. Hacienda Pública, deudora por IVA	6,92
471. Organismos de la Seguridad Social, deudores	254,23
VII. Efectivo y otros activos líquidos equivalentes	382.549,06
1. Tesorería	382.549,06
570. Caja, euros	53,84
572. Bancos e instituciones de crédito c/c vista, euros	382.495,22
<b>TOTAL ACTIVO (A+B)</b>	<b>692.834,98</b>





## BALANCE DE SITUACION

Empresa 95 ASOCIACION DE PADRES DE MINUSVÁLIDOS 13  
Condiciones PERIODO : 01-01-13 / 31-12-13 ( Importes en Euros )

Fecha 18-12-14

PATRIMONIO NETO Y PASIVO		EJERCICIO 13
A) PATRIMONIO NETO		600.973,18
A-1) Fondos propios		600.973,18
III. Reservas		571.485,66
2. Otras reservas		571.485,66
113. Reservas voluntarias		571.485,66
VII. Resultado del ejercicio		29.487,52
129. Resultado del ejercicio		29.487,52
C) PASIVO CORRIENTE		91.861,80
III. Deudas a corto plazo		44.871,62
5. Otros pasivos financieros		44.871,62
521. Deudas a corto plazo		1.766,19
523. Proveedores de inmovilizado a corto plazo		17.518,96
551. Cuenta corriente con socios y administradores		24.134,47
555. Partidas pendientes de aplicación		1.452,00
V. Acreedores comerciales y otras cuentas a pagar		46.990,18
1. Proveedores		229,15
400. Proveedores		229,15
3. Acreedores varios		22.117,71
410. Acreedores por prestaciones de servicios		22.117,71
4. Personal (remuneraciones pendientes de pago)		8.403,46
465. Remuneraciones pendientes de pago		8.403,46
6. Otras deudas con las Administraciones Públicas		16.239,86
4750. Hacienda Pública, acreedora por IVA		7.334,86
4751. Hacienda Pública, acreedora por retenciones practicadas		-48,99
476. Organismos de la Seguridad Social, acreedores		8.953,99
<b>TOTAL PATRIMONIO NETO Y PASIVO</b>		<b>692.834,98</b>



## CUENTA DE PERDIDAS y GANANCIAS

Empresa 95 ASOCIACION DE PADRES DE MINUSVÁLIDOS 13  
Condiciones PERIODO : 01-01-13 / 31-12-13

Fecha 18-12-14

	EJERCICIO 13
A) OPERACIONES CONTINUADAS	
1. Importe neto de la cifra de negocios	579.256,25
b) Prestaciones de servicios	579.256,25
4. Aprovisionamientos	-48.282,05
b) Consumo de materias primas y otras materias consumibles	-48.282,05
5. Otros ingresos de explotación	8.805,86
b) Subvenciones de explotación incorporadas al resultado del ejercicio	8.805,86
6. Gastos de personal	- 387.794,64
a) Sueldos, salarios y asimilados	- 308.404,64
b) Cargas sociales	-79.390,00
7. Otros gastos de explotación	- 103.506,24
a) Servicios exteriores	- 103.506,24
8. Amortización del inmovilizado	-32.778,93
13. Otros resultados	13.719,30
A.1) RESULTADO DE EXPLOTACIÓN ( 1 + 2 + 3 + 4 + 5 + 6 + 7 + 8 + 9 + 10 + 11 + 12 + 13 )	29.419,55
14. Ingresos financieros	75,52
b) De valores negociables y otros instrumentos financieros	75,52
b2) En terceros	75,52
A.2) RESULTADO FINANCIERO ( 14 + 15 + 16 + 17 + 18 + 19 )	75,52
A.3) RESULTADO ANTES DE IMPUESTOS ( A.1 + A.2 )	29.495,07
20. Impuesto sobre beneficios	-7,55
A.4) RESULTADO DEL EJERCICIO PROCEDENTE DE OPERACIONES CONTINUADAS ( A.3 + 20 )	29.487,52
A.5) RESULTADO DEL EJERCICIO ( A.4 + 21 )	29.487,52



**C.O. y R.A. El Curtido**  
miembro de FEAPS ANDALUCÍA

La Asociación de Minusválidos Físicos, Psíquicos y Sensoriales seguirá trabajando por la mejora de la calidad de vida de las personas con discapacidad intelectual y sus familias.

La Presidenta.